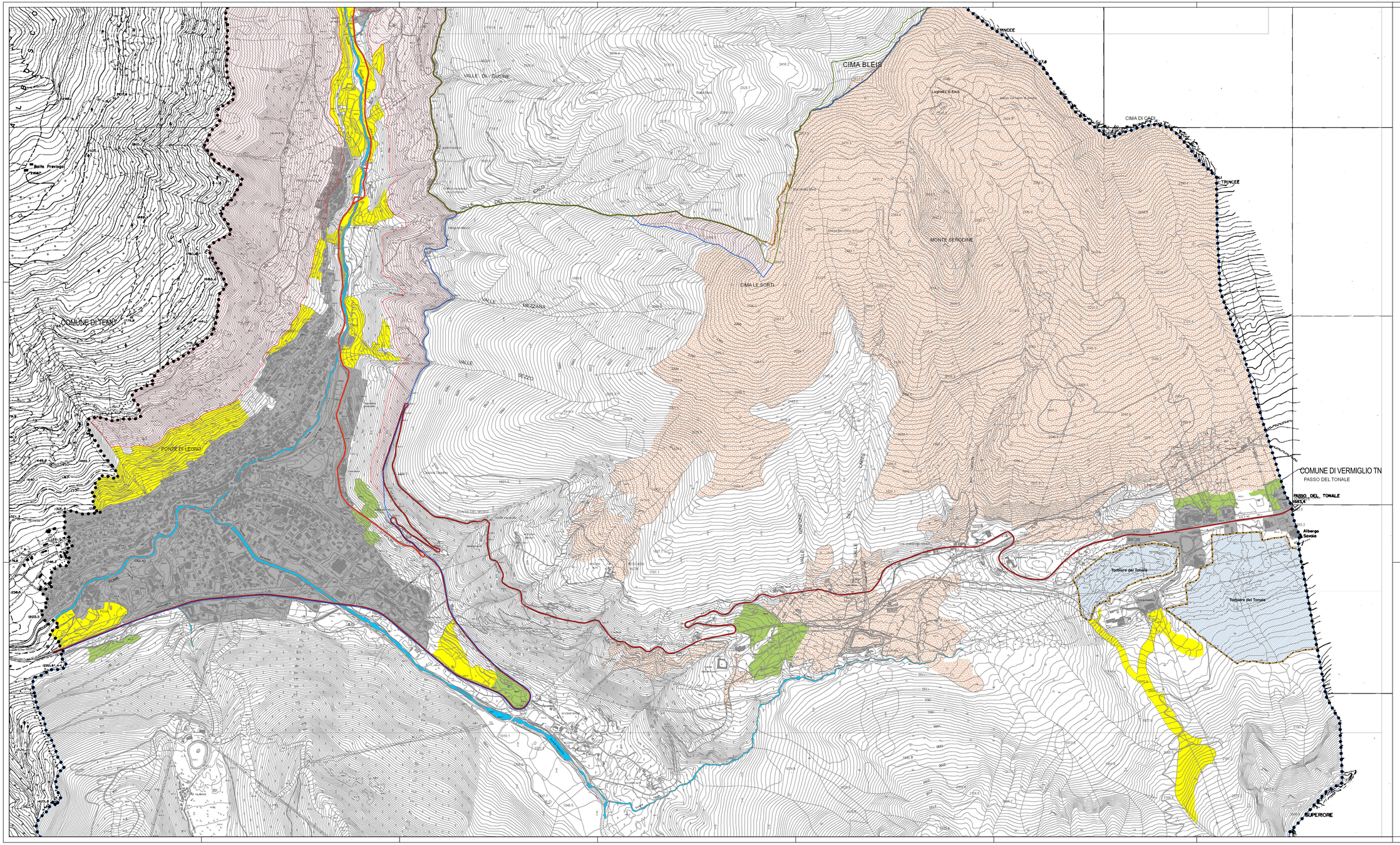

LEGENDA

- Confine comunale
- Tessuto urbano consolidato - TUC

Viabilità

- S.S.42 - Strada Statale ANAS
- S.P. 300 - Strada provinciale

Ambiti destinati all'attività agricola di interesse strategico (AAS)

- Ambiti agricoli strategici (AAS)
- Alpeggi

Ambiti di valore ambientale - naturalistico

- Parco dell'Adamello
- Parco dello Stelvio
- Siti di Importanza Comunitaria - SIC
- Zone di protezione speciale - ZPS
- Aree sterili
- Fiume Oglio e principali affluenti

Ambiti di valore paesistico

- Ambiti ad elevata naturalità (art.17 PPR)

COMUNE di PONTE DI LEGNO
Provincia di Brescia

PIANO DI GOVERNO DEL TERRITORIO

DOCUMENTO DI PIANO

Aurelia Sandrini - Sindaco
Dott.ssa Laura Cortesi - Segretario comunale
Progettisti
arch. Giovanni Cigognetti - Capogruppo
arch. Alessandro Anelotti
arch. Antonio Rubagotti
arch. Rossella Cervati
collaboratori
arch. Raffaella Camisani - arch.Fabio Facchetti, arch. Valentina Fioravanti
arch. Lucia Messaldi - arch. Laura Pagani - geom. Oscar Pizzini - Matteo Rizzi - Giorgio Zubbi
Hanno curato la parte

Obiettivi di sviluppo, miglioramento e conservazione

AMBITI DESTINATI ALL'ATTIVITA' AGRICOLA DI INTERESSE STRATEGICO

fase:	ADOZIONE
scala:	1:5.000
data:	novembre 2014
aggiornamenti:	

numero tavola — documento

P.h.07.e

NORD

Allineamento planimetrico: sovrapposizione 11 luglio 2006
Rete geodetica nazionale: punti fiduciari, a Gauss-Boaga assegnati ai vertici della rete IGM95 - IGI
punti EPR: 29.06.2006 n. 187, Elenco ufficiale delle Coordinate della Rete Fondamentale
Sistema di riferimento: Gauss-Boaga Roma 40
parametri: f=1/r; sup. 1:25.000: Sp. M. - m. di
Sistema di proiezione: Gauss-Boaga
software: CDS versione 5.2

Studio associato arch. Giovanni Cigognetti - arch. Michele Piccardi - ing. Clara Viola - Lonato (BS) [IN]
località San Polo - tel-fax 030-9913907 - e-mail:studio@tiscali.it

Tutti i diritti di proprietà e riproduzione riservati